

## مراحل نصب برنامه گشت و نگهبانی (WinGuard)

در این متن قصد داریم تا مراحل نصب و راه اندازی نرم افزار گشت و نگهبانی شرکت علم و صنعت را توضیح دهیم. برنامه گشت و نگهبانی شرکت علم و صنعت در یک نسخه برای ویندوزهای 32 و 64 بیتی ارائه می شود. در ادامه، مراحل نصب برنامه بطور کامل توضیح داده شده است.

**توجه:** پیش از شروع نصب نرم افزار توجه داشته باشید که windows شما با کاربری بالا آمده باشد که از نوع administrator باشد، در غیر اینصورت نرم افزار نصب می شود ولی عملکرد برنامه با مشکلاتی مواجه خواهد شد. از اینرو پیشنهاد می شود کاربر شما از نوع administrator باشد. به علاوه جهت نصب برنامه بر روی ویندوز ۷ نیز باید setup را run as admin نمایید.

### ۱ نصب برنامه گشت و نگهبانی

**مرحله اول:** برای نصب برنامه بر روی فایل "Setup" برنامه کلیک کنید. جهت نصب برنامه، به نصب ۳,۱ Windows Microsoft SQL Server 2000 Desktop Engine Installer و یا ReportViewer 2008 نیاز است. در ابتدا صفحه ای به شکل زیر به شما نمایش داده می شود که در این صفحه کافی است تا بر روی دکمه "Install" کلیک کنید.

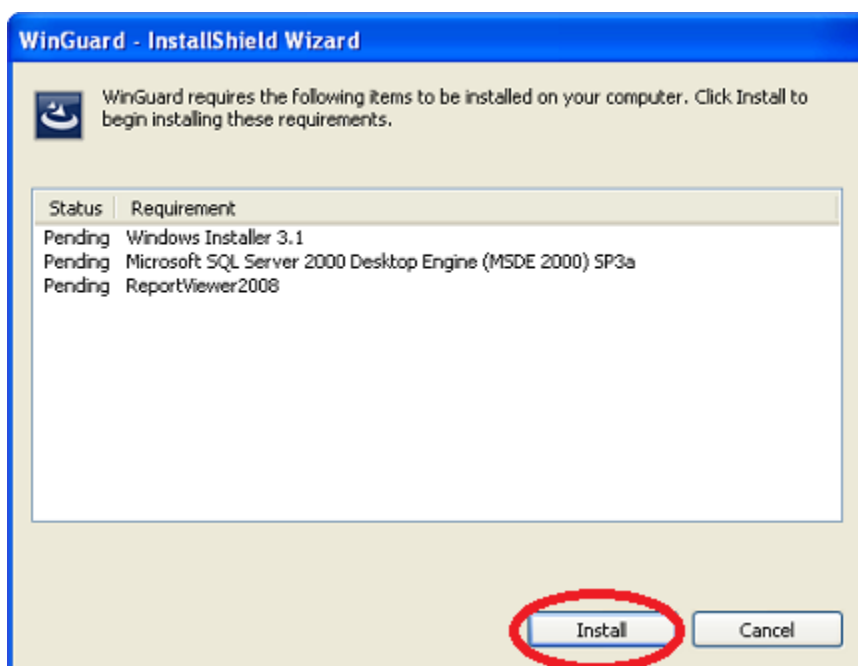

**مرحله دوم:** در صورتی که Net Framework 2.0 بر روی سیستم شما نصب نباشد، صفحه ای به شما نمایش داده می شود که کافی است بر روی دکمه "Next" کلیک کنید.

**مرحله سوم:** در این صفحه گزینه نمایش داده شده در صفحه را انتخاب کرده و بر روی دکمه "Install" کلیک کنید.

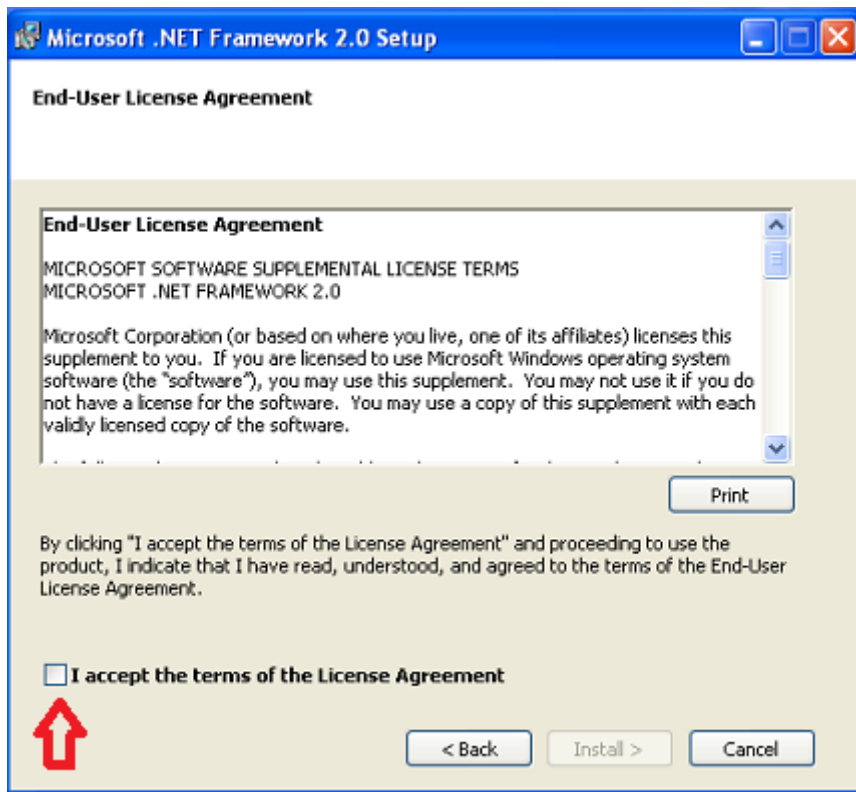

مرحله چهارم: در این مرحله صفحه ای به شما نمایش داده می شود که در این صفحه بر روی دکمه "Finish" کلیک کنید تا نصب .NetFramework2.0 به پایان برسد.

مرحله پنجم: سپس نصب Windows Installer 3.1 آغاز می شود. در صفحه نمایش داده شده، بر روی دکمه "Next" کلیک کنید.

مرحله ششم: در این مرحله بر روی گزینه "I Agree" کلیک کرده و سپس دکمه "Next" را انتخاب کنید.

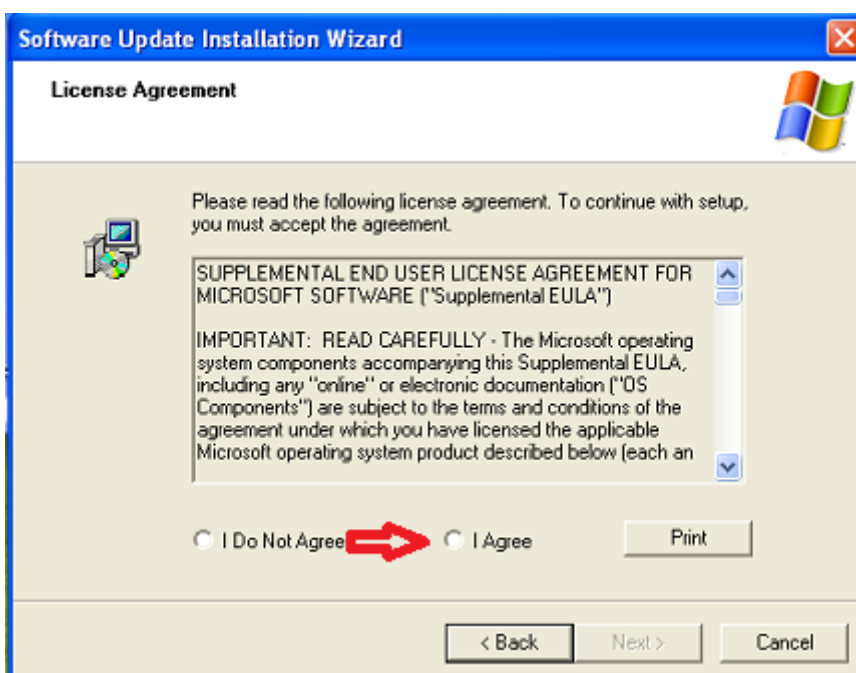

مرحله هفتم: در این مرحله کافی است تا بر روی دکمه "Finish" کلیک کنید تا نصب Windows Installer ۳,۱ به پایان برسد.

مرحله هشتم: در این مرحله صفحه ای زیر به شما نمایش داده می شود. در این صفحه گزینه "Install" را انتخاب کنید.

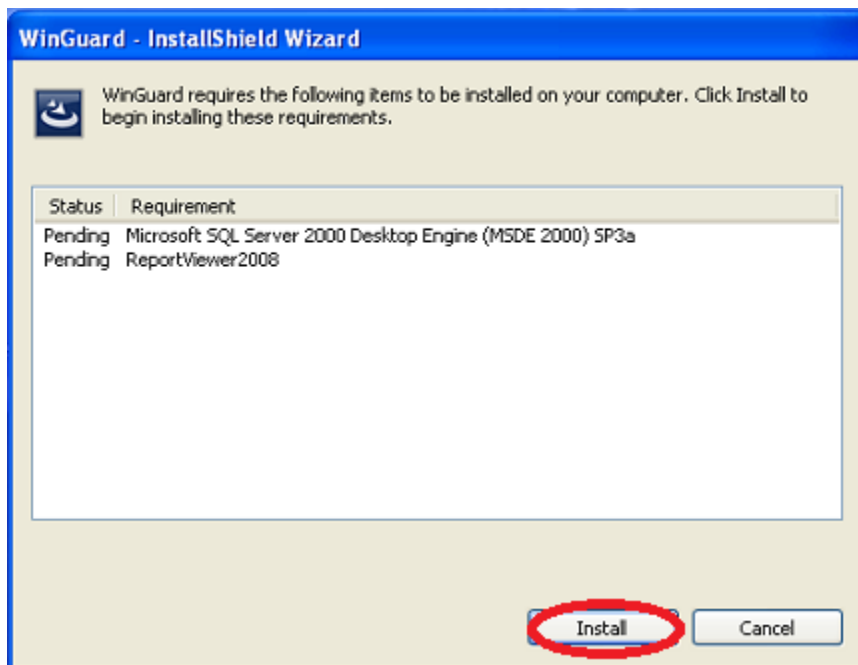

مرحله نهم: در صفحه نمایش داده شده، بر روی گزینه "Next" کلیک کنید تا نصب Microsoft Report Viewer 2008 آغاز شود.

مرحله دهم: در این قسمت، صفحه ای مطابق شکل زیر نمایش داده می شود. مطابق شکل، گزینه نمایش داده شده در تصویر را انتخاب کرده و سپس بر روی دکمه "Install" کلیک کنید.

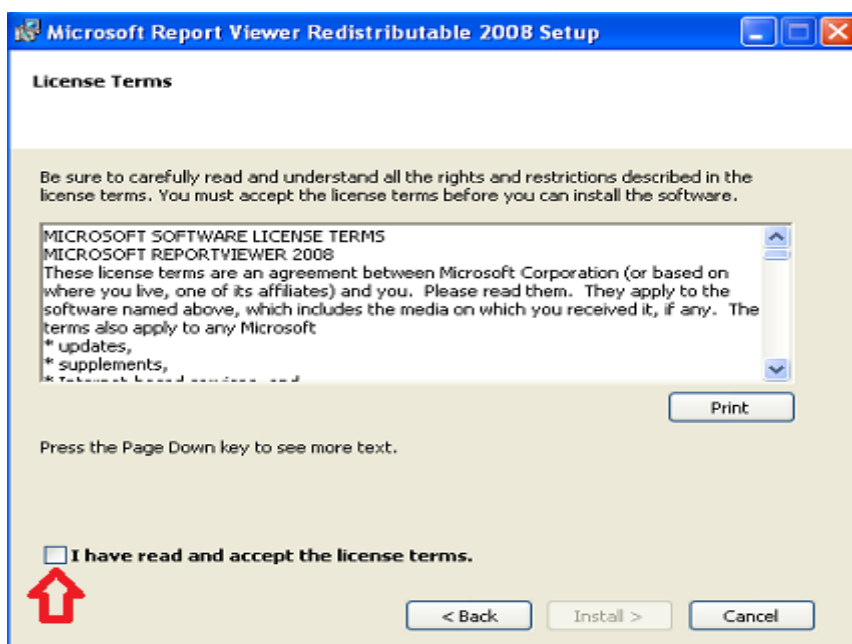

مرحله یازدهم: بر روی دکمه "Finish" کلیک کنید تا نصب برنامه Microsoft Report Viewer به پایان برسد.

مرحله دوازدهم: در این مرحله بر روی دکمه "Next" کلیک کنید. صفحه ای مطابق شکل به شما نمایش داده می شود. در این صفحه نیز بر روی دکمه "Next" کلیک کنید.

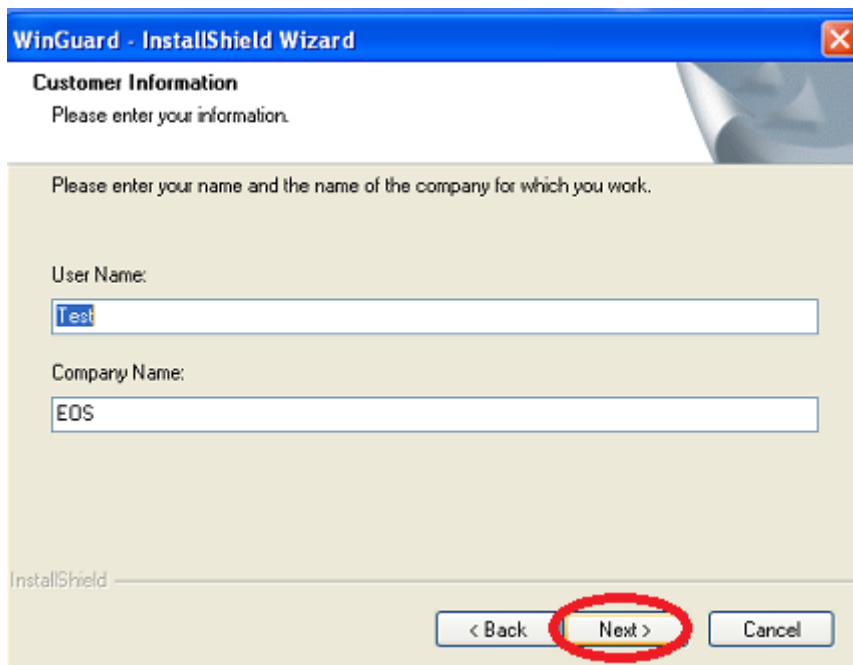

مرحله سیزدهم: در صفحه ای که به شما نمایش داده می شود، بر روی گزینه "Complete" کلیک کرده و سپس دکمه "Next" را انتخاب کنید. صفحه ای به شکل زیر به شما نمایش داده می شود.

در این صفحه، نام سرور بانک اطلاعاتی، نام User Login موردنظر و رمز عبور آن را وارد کنید. (به صورت پیش فرض نام بانک اطلاعاتی به صورت (Local) و نام Login به صورت sa و رمز عبور آن نیز به صورت sa در نظر گرفته شده است).

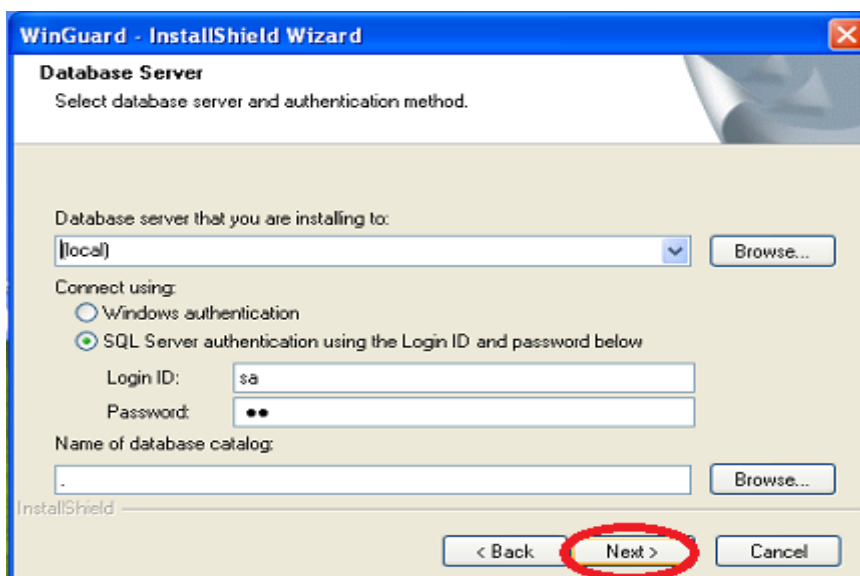

**مرحله چهاردهم:** در این مرحله بر روی دکمه "Install" کلیک کنید. صفحه ای مطابق شکل زیر جهت نصب درایور دستگاه GS-Guard نمایش داده می شود. در این مرحله بر روی دکمه "Install" کلیک کنید.

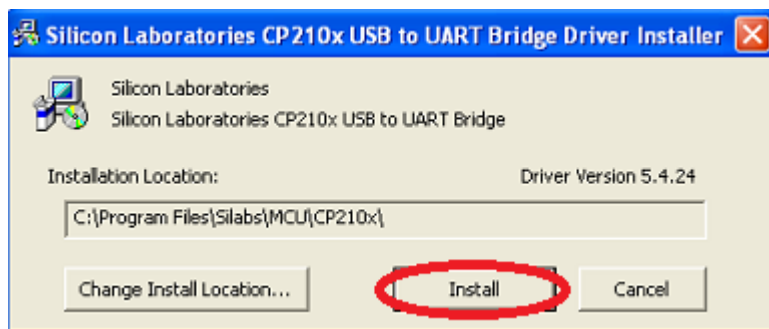

**مرحله پانزدهم:** در صفحه ای که به شما نمایش داده می شود، بر روی دکمه "Next" کلیک کنید. صفحه ای جهت نصب درایور دستگاه ST-Guard به شما نمایش داده می شود. در این صفحه بر روی دکمه "Finish" کلیک کنید.

**مرحله شانزدهم:** پس از انجام عملیات نصب، در صفحه ای که برای شما به نمایش در می آید، گزینه "Finish" را انتخاب کنید.

**توجه:** توجه داشته باشید که در حین نصب نرم افزار مسیر نصب آن را تغییر ندهید .

**توجه:** توجه کنید که نرم افزار در درایو C کامپیوتر شما نصب شده است و در صورت فرمت شدن این درایو، پایگاه داده خود را از دست خواهید داد.

**توجه:** در صورت تمایل به remove کردن نرم افزار ابتدا یک backup از اطلاعات خود بگیرید و سپس نرم افزار را remove کنید در غیر این صورت اطلاعات قبلی خود را که در پایگاه داده ثبت شده است را از دست می دهید.

**توجه:** رمز عبور پیش فرض برنامه عدد "۱" می باشد. با استفاده از این رمز می توانید وارد سیستم شوید.

**توجه:** در صورتی که بخواهید از برنامه به صورت Client-Server استفاده کنید، باید برنامه را بر روی Server و بر روی هر یک از Client ها نصب کرده و سپس جهت اتصال به داده های سرور، مشخصات SQL آنرا در نسخه های client وارد کنید .